

Un tempo
e un luogo
per te!



CASA DI VITA COMUNE
per giovani



Itinerario Giovani
17-35 anni

Lo riconobbero... (Lc 24,31)

Vicinanza e accoglienza all'alba del cammino

La via di Emmaus è un progetto di accompagnamento dei giovani nel loro processo di crescita e discernimento in vista della loro libera e personale risposta vocazionale.

Al cuore del progetto sta la proposta residenziale di vita comune **Casa Emmaus**, aperta anche all'accoglienza e all'ospitalità.

Ti aspettiamo!

Iscrizioni all'itinerario e Info:

viadiemmaus@gmail.com

333 5269390

Abbazia di S. Cecilia della Croara
via Croara 21 - S. Lazzaro di Savena (BO)

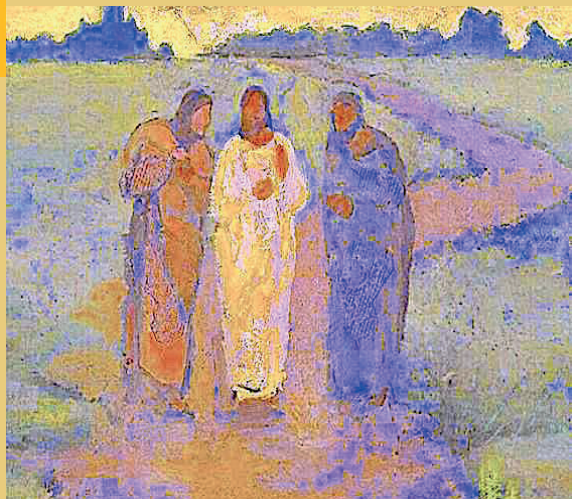

Un cammino per
prendermi cura di me,
capire **come funziono**
dal punto di vista relazionale
per **fare scelte**
che corrispondano alla mia persona
e rispondano al **sogno di Dio** per me.

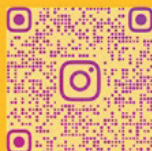

 **LA VIA DI
EMMAUS**



Ufficio Pastoral-Vocazionale